



## REPORTE UIES 02/06/2020

### MONITOREO DE INTELIGENCIA EPIDEMIOLÓGICA (Corte a las 09:00 hrs)

#### **JURISDICCIÓN SANITARIA I:**

- SIN MOVIMIENTO:

#### **JURISDICCIÓN SANITARIA II:**

- SIN MOVIMIENTO.

#### **JURISDICCIÓN SANITARIA III:**

- SIN MOVIMIENTO:



<http://morelos.gob.mx>



Gobierno Estado de Morelos



@GobiernoMorelos



## REPORTE UIES 02/06/2020

MONITOREO DE MEDIOS  
(Corte a las 09:00 hrs)

### **SOL DE CUERNAVACA.**

- **Día 1 de nueva normalidad y México supera los 10 mil muertos por Covid-19**

Al iniciar la Nueva Normalidad, 23 días después de que se dijo sería el pico de la epidemia por Covid-19, México registra 10 mil 167 defunciones, cifra con la cual el país se coloca en la séptima posición de los países en donde más vidas ha cobrado el virus.

Según la Organización Mundial de la Salud, antes de México se ubican Estados Unidos, con 106 mil 195 fallecidos; le siguen Reino Unido con 38 mil 489, Italia con 33 mil 415 casos; Brasil con 29 mil 341, Francia 28 mil 802, España con 27 mil 127 y México con 10 mil 167 personas.

Al presentar el reporte diario en la conferencia de prensa de Palacio Nacional, el director de Epidemiología dijo que en las últimas 24 horas se registraron 2 mil 771 nuevos casos, esto es 3.1 por ciento más que pudieron haberse presentado en los últimos diez días.

El funcionario llamó la atención sobre la capacidad hospitalaria en donde la Ciudad de México y el estado de México tiene disponibles sólo 20 y 24 por ciento de su capacidad.

Hasta ahora informó que en México se han confirmado 93 mil 435 casos de Covid-19, 10 mil 167 de ellos fallecieron y se encuentran con la epidemia bajo sospecha 38 mil 497 personas.

Por su parte, Hugo López-Gatell, subsecretario de Previsión y Promoción de la Salud, afirmó que éste "es el momento de máximo peligro" para contagiarse del virus.

Al inicio de la Jornada de Sana Distancia, hace 70 días, el funcionario del gobierno federal afirmó que las proyecciones marcaban como punto máximo de la epidemia en el país para el 6 de mayo. Sin embargo, un día antes cambió la fecha y dijo que sería entre el 8 y 10 de mayo, pero para mayor precisión el 8 de mayo.

Desde ese 8 de mayo cuando habríamos llegado al punto máximo a la fecha en México 7 mil 224 personas más fallecieron y 61 mil 042



<http://morelos.gob.mx>



Gobierno Estado de Morelos



@GobiernoMorelos



personas más se contagiaron del virus. Los números no muestran un continuo incremento, sino unos días sube y otros baja.

Hasta ahora el reporte de la Secretaría de Salud muestra al 16 de mayo como la fecha en la que mayor número de personas murieron con 578 casos más. Seguido del 26 de mayo con 501 personas y el 22 de mayo con 479 fallecidos.

En el caso de los contagios, a pesar del constante llamado de Quédate en Casa por parte de las autoridades, el 28 de mayo es la fecha con el mayor número en un sólo día con 3 mil 377 casos nuevos.

Significa que en las fechas de celebración del Día de la Madre y del Día del Maestro, se habrían relajado las medidas y por esa razón las personas habrían buscado 14 días después atención médica y se les confirmó la presencia del virus.

En el caso particular de la Ciudad de México y los municipios del estado de México que integran el Valle de México se convirtieron en el epicentro de la epidemia, con 4 de cada diez casos hasta ahora.

El pasado 9 de mayo el presidente Andrés Manuel López Obrador, advirtió cuál sería la condición para la ciudad.

"En el caso de la Ciudad de México, estamos en la fase de mayor contagio, estamos en el pico; esto, según nos informaron, puede durar hasta el día 20 de mayo, desde ahora hasta el 20, y la proyección es que a partir de ahí empiece a bajar el número de contagios y ya el descenso de la pandemia".

Pero al iniciar la Nueva Normalidad, la jefa de Gobierno, Claudia Sheinbaum reveló que en las últimas horas hay "un ligero incremento en los últimos tres días" en la ocupación hospitalaria.

"Tenemos un muy ligero incremento en los últimos tres días y prácticamente una línea constante en los últimos 10 días. Aunque es de remarcar que hay un ligero incremento en los últimos días, por eso nuestro llamado y la importancia a que reconozcamos que estamos en semáforo rojo".

En el balance de la Secretaría de Salud se observa que hasta anoche en la Ciudad de México sólo se tenían 3 de cada diez camas disponibles en la entidad, lo mismo que para el estado de México y Guerrero.

De las camas disponibles para pacientes en condición grave, porque requieren de un ventilador, en el estado de México y Baja California





sólo había 3 de cada diez camas disponibles y en Chiapas y la Ciudad de México el número subía a 4 de cada diez.

- **Acelerados ignoran cuarentena en Cuernavaca**

Confusión y falta de información prevaleció entre la gente, ya que muchos de ellos aseguraban que este 1 de junio comenzaba la "nueva normalidad" y las restricciones quedaron atrás, por lo que el centro de la capital se vio abarrotado de personas; sin embargo, autoridades de Protección Civil realizaron nuevamente el llamado para que entiendan que la capital y el estado de Morelos aún no entran al reinicio de actividades y deben pasar al menos 15 días o hasta nuevo aviso.

Desde muy temprano las calles especialmente en el centro de la capital comenzaron a llenarse, los comercios intentaron abrir sus puertas y la gente hacia largas filas en las banquetas.

La caravana de la Subsecretaria de Protección Civil del municipio bajó por la calle Degollado, y conminó a los ciudadanos a regresar a sus domicilios, en ambos sentidos de la calle hombres y mujeres caminaban sin preocupación alguna, muchos de ellos, sin cubrebocas.

Por los altavoces las sirenas y la advertencia "no a las actividades no esenciales, repetimos solo pueden funcionar las que tengan actividades esenciales".

En dos patrullas y autos con el distintivo de Protección Civil, además de otra unidad con elementos militares y de la Guardia Nacional, conminaban a la gente que fluía tan temprano sobre la calle. Propietarios de negocios como zapaterías, venta de teléfonos celulares, y hasta de puestos de verduras, se les reconvino a tomar las medidas necesarias por la alta afluencia, a los demás se les recordó que todavía no era el momento de abrir, que Morelos y Cuernavaca todavía debían seguir las restricciones por la pandemia.

"Hay demasiada gente al interior vamos a proceder a colocar sellos de suspensión, último aviso, negocios no esenciales no está permitida su apertura eviten sanciones, a todos los ciudadanos del primer cuadro el uso de cubre bocas es de carácter obligatorio".

Posteriormente la caravana con las uniformados y personal del ayuntamiento paso por la calle Matamoros, allí eran evidentes las largas filas de ciudadanos que esperaban ingresar a las dos instituciones bancarias que se ubican sobre esa vialidad,





dijo que desafortunadamente muchos morelenses confundieron o no entendieron el mensaje en el sentido de que Morelos y Cuernavaca todavía debían esperar 15 días más para saber cuál sería el destino del regreso a normalidad.

"Entonces cuando podemos abrir", preguntó un comerciante a un elemento de la Guardia Nacional. "No lo sé, pregunte a los responsables". Fue la respuesta. Pero para muchos la normalidad ya está aquí sobre todo si lo dijo el presidente de la república en sus mañaneras.

- **Situación actual del Covid-19 en Morelos**

Este lunes 1 de junio en Morelos se confirmaron mil 455 casos de coronavirus, 245 activos, descartado mil 380 y están como sospechosos 333; se han registrado 283 defunciones.

Los nuevos pacientes son 5 mujeres de los municipios de Ayala, Cuautla y Cuernavaca; además 6 hombres de Cuernavaca, Emiliano Zapata, Jiutepec, Temixco y Tlaltizapán.

En tanto las nuevas defunciones se registraron en 3 hombres de Jojutla y Temixco, además del estado de Nuevo León que presentaban comorbilidades tales como diabetes mellitus y tabaquismo; además de 2 mujeres de Axochiapan y Jiutepec que presentaban diabetes mellitus.

Distribución de los mil 455 casos

Cuernavaca, 447

Cuautla, 177

Jiutepec, 105

Jojutla, 88

Temixco, 68

Xoxocotla, 60

Xochitepec, 55

Zacatepec, 51

Emiliano Zapata, 48

Tlaltizapán, 39

Ayala, 37

Puente de Ixtla y Yautepec, 3

Tepalcingo, 28

Yecapixtla, 23

Tlaquilenango, 19



<http://morelos.gob.mx>



Gobierno Estado de Morelos



@GobiernoMorelos





Tepoztlán, 15  
Ocuituco, 14  
Huitzilac y Miacatlán, 10  
Atlatlahucan, 9  
Tetela del Volcán, 8  
Tlayacapan y Axochiapan, 7  
Coatetelco, 6  
Mazatepec, 5  
Coatlán del río, Jantetelco, Tlalnepantla y Tetecala, 4  
Totolapan, Amacuzac y Jonacatepec, 3  
Hueyapan y Temoac, 1  
Otros estados, 30.

Para el domingo 31 de mayo se han confirmado mil 444 casos de coronavirus Covid-19, 282 activos, descartado mil 373 y están como sospechosos 279; se han registrado 278 defunciones.

Los nuevos pacientes son 7 mujeres de los municipios de Cuautla, Cuernavaca, Miacatlán, Tepoztlán y Yautepec; de las cuales 4 se encuentran en aislamiento domiciliario, 2 hospitalizadas con estado de salud grave y 1 como no grave.

También, 5 hombres de Cuernavaca, Temixco, Tepoztlán y Xochitepec; de los cuales 4 mantienen aislamiento domiciliario y 1 está hospitalizado reportado como no grave.

En tanto, las nuevas defunciones se registraron en dos hombres de los municipios de Cuautla y Temixco, que presentaban diabetes mellitus e hipertensión arterial; además de dos mujeres de Yecapixtla y Zacatepec con diabetes mellitus.

De los mil 444 casos confirmados, 39 por ciento ya están recuperados, 12 están en aislamiento domiciliario, otro 30 en hospitalización, mientras que un 19 por ciento ha perdido la vida.

Distribución de los mil 444 casos

Cuernavaca, 445;  
Cuautla, 174;  
Jiutepec, 104;  
Jojutla, 88;  
Temixco, 67;  
Xoxocotla, 60;  
Xochitepec, 55;



<http://morelos.gob.mx>



Gobierno Estado de Morelos



@GobiernoMorelos



Zacatepec, 51;  
Emiliano Zapata, 46;  
Tlaltizapán, 38;  
Ayala, 36;  
Puente de Ixtla y Yautepec, 31;  
Tepalcingo, 28;  
Yecapixtla, 23;  
Tlaquilenango, 19;  
Ocuituco, 14;  
Tepoztlán, 15;  
Huitzilac y Miacatlán, 10;  
Atlatlahucan, 9;  
Tetela del Volcán, 8;  
Tlayacapan y Axochiapan, 7;  
Coatetelco, 6;  
Mazatepec, 5;  
Coatlán del río, Jantetelco, Tlalnepantla y Tetecala, 4;  
Totolapan, Amacuzac y Jonacatepec, 3;  
Hueyapan y Temoac, 1;  
Otros estados, 30.

### **DIARIO DE MORELOS.**

- **En marcha operativo hasta el 13 de junio contra COVID-19**

En un amplio trabajo de coordinación entre autoridades federales, estatales y municipales para combatir al coronavirus SARS CoV2, ayer arrancó la segunda fase del Plan Macro por la Seguridad, la Sana Distancia y el Quédate en Casa Morelos.

El macro operativo, a través del "Convoy, Unidos por la Seguridad y la Salud de Morelos", se llevará a cabo en todo el estado del 01 al 13 de junio próximo, arrancó en el Tercer Regimiento Blindado de Reconocimiento, con participación de elementos de la 24/a. Zona Militar, Guardia Nacional y de la Comisión Estatal de Seguridad Pública (CES).

Se suma el trabajo de la Secretaría de Salud, Servicios de Salud de Morelos (SSM), la Coordinación Estatal de Protección Civil Morelos y de autoridades municipales.

Acciones en colonias



<http://morelos.gob.mx>



Gobierno Estado de Morelos



@GobiernoMorelos



Quienes participan en el operativo realizarán recorridos en vehículo y a pie para invitar a la población a mantener una distancia de 1.5 metros entre una persona y otra, así como seguir las medidas básicas de higiene personal, entre ellas el lavado de manos constante con agua y jabón o alcohol gel al 70 por ciento, además de utilizar cubrebocas y evitar tocarse ojos nariz y boca, ya que es por donde el virus penetra al organismo.

Se supervisará que sólo permanezcan abiertos los negocios con actividades esenciales y que los establecimientos de comida preparada brinden servicio para llevar.

- **No estamos tranquilos con respecto a Cuernavaca: López-Gatell**  
"No estamos tranquilos" con respecto a Cuernavaca, afirmó el subsecretario Hugo López Gatell. Esto, al presentar las curvas epidémicas de varias ciudades del país, en rueda de prensa. Indicó que aunque pareciera tener una tendencia decreciente la curva de la capital de Morelos, "todavía no estamos tranquilos hasta que esté más cerca del punto predicho de menor transmisión".  
En cuanto a hospitalización, López Gatell indicó que todavía es importante la ocupación; "y en terapia estamos lejos de la predicción, del 10 por ciento predicho", destacó. Respecto a Cuautla, el funcionario indicó que su curva "es semejante" a Cuernavaca. Asimismo, indicó que los casos activos del 12 al 25 de mayo y del 19 de mayo al 1 de junio pareciera que la tasa se estabilizó, pero se espera que las siguientes semanas sea igual.  
Por otra parte, el total de casos confirmados en México es de 93,435, de ellos, 16,303 son casos activos y 10,167 defunciones, informó el director de Epidemiología.

- **Registran en Morelos 14 mil casos asintomáticos**  
Se estima que en Morelos existen alrededor de 14 mil casos asintomáticos de COVID-19, señaló César Eroza Osorio, encargado de despacho de la Subdirección de Salud Pública de los Servicios de Salud de Morelos (SSM). Explicó que en Morelos se trabaja con el modelo Centinela, de acuerdo a la Guía Nacional de Vigilancia Epidemiológica y a la Norma Oficial Mexicana 017, se trabaja con el número de casos positivos confirmados día con día, hasta este domingo van mil 444







casos, en la entidad. Sin embargo, también se trabaja en modelos de proyección y, de acuerdo a este, se estima que en Morelos existen 14 mil casos de personas asintomáticas o con síntomas leves, los cuales, la gran mayoría podrían estar recuperados.

"Si pudiéramos comparar la tasa de letalidad con esta cifra de casos, sería muy baja, pero con el modelo Centinela que hemos adoptado, para pacientes ambulatorios y hospitalizados la tasa de letalidad se incrementa", precisó. Recordó que a todas aquellas personas que presentan síntomas leves, se les pedía que se quedarán en casa para evitar el contagio. Si los síntomas se incrementan o agravan de inmediato deben acudir a la unidad de salud más cercana para una pronta atención.

Eroza Osorio aseguró que las personas sean asintomáticas pueden generar un gran número de contagios, por lo que ante cualquier síntoma respiratorio deben seguir las recomendaciones y mantener el aislamiento domiciliario. Destacó que conforme avance la epidemia los casos irán en aumento, por ello la importancia de las medidas sanitarias como el quedarse en casa, sana distancia y lavado frecuente de manos.

### **ZONA CENTRO.**

- **Temen contagios por Covid-19 trabajadores del CERESO**

Trabajadores del Centro de Reinserción Social Morelos, de Atlacholoaya, manifestaron su temor de sufrir contagios luego de los casos de Covid 19 que se han registrado en el establecimiento penitenciario y que ha cobrado la vida tanto de un interno, como de un elemento de custodia. De manera anónima, personal del penal recordó que desde el mes de marzo, por determinación de la Secretaría de Administración, fueron enviados a casa trabajadores considerados vulnerables, es decir, aquellos mayores de 60 años o con alguna enfermedad. Sin embargo, no todos fueron enviados a casa y algunos mantuvieron guardias pese a ser personas de riesgo. Incluso, denunciaron que habían sido llamados a regresar la totalidad de los trabajadores de manera normal a laborar a partir de este lunes, pero hace algunas horas fueron informados que solo mantendrían las guardias. No obstante, los trabajadores que mantienen su labor de manera presencial manifestaron tener temor, pues se estima que



<http://morelos.gob.mx>



Gobierno Estado de Morelos



@GobiernoMorelos



podría haber cerca de 80 internos con Covid-19, pues es el número de internos que compartió celda con quién falleció en días pasados. Asimismo recordaron que una policía de custodia perdió la vida a causa de esta enfermedad y pese a ello no se han tomado las medidas necesarias para evitar más contagios.

- **Aumenta la movilidad de la población en colonias y avenidas**

A pesar de que en el estado de Morelos se extendió la Jornada de Sana Distancia por al menos dos semanas más, la movilidad de la población no ha reducido e incluso ha incrementado, con la apertura de un mayor número de negocios pese a no ser considerados como actividad esencial. En un recorrido por colonias como Satélite, Morelos, el Porvenir así como una de las principales avenidas de Cuernavaca, Plan de Ayala, se logró ver una mayor cantidad de vehículos así como de personas. Si bien, aún muchos negocios al interior de estas colonias permanecen cerrados, cumpliendo las medidas de Sana Distancia, muchos otros decidieron no respetarlo, por lo que pudimos ver desde lavanderías, papelerías, peluquerías, negocios con venta de pinturas, de albercas, ferreterías, refaccionarias y talleres mecánicos, abiertos y operando con normalidad, incluso en estos últimos giros se vio una importante cantidad de personas. Mientras tanto, en avenida Plan de Ayala, se vio una mayor cantidad de vehículos en circulación. Asimismo, negocios ubicados sobre esta vialidad, se encontraban abiertos, pese a no ser considerados esenciales, mientras que de igual forma, largas filas se pudieron observar en las instituciones bancarias ubicadas a lo largo de esta avenida, en muchos casos sin cubrebocas o sin mantener la sana distancia.

- **Se contagian más mujeres de covid-19 en Morelos, pero mueren más hombres. Ya suman 283 defunciones.**

Este día las autoridades de la Secretaría de Salud confirmaron que el total de casos acumulados de coronavirus covid-19 en Morelos es de mil 455 (11 más que ayer), casos activos suman 245, sospechosos 333, negativos mil 380 y decesos 283 (5 defunciones más que ayer). Los municipios con más de 50 casos de la enfermedad son Jojutla, Zacatepec, Xochitepec, Xococotla, Temixco, Jiutepec, Cuernavaca y Cuautla. El único municipio que permanece sin ningún solo caso es





Zacualpan de Amilpas. El Coronavirus Covid-19 ha impactado con mayor fuerza a personas de 70 años y más (220 casos), le sigue el grupo de edad de 45 a 49 (con 167 casos) y el grupo menos afectado son jóvenes y niños. Pero además según las graficas presentadas hoy las mujeres son más afectadas con el 60% y hombres el 40%. Las defunciones por grupo de edad se presentan con personas de 70 años y más (87 casos), le sigue el grupo de edad de 60 a 64 años (48 casos) y aquí contrario a los contagios donde son más la mujeres en Morelos el 67% por ciento de las personas que fallecieron son hombres, las mujeres tienen el porcentaje del 33%. El porcentaje de personas hospitalizadas es del 30%, recuperadas 40%, aislamiento 10% y deceso 20%. De ellos los Servicios de Salud reciben al 47% de enfermos, el IMSS 34%, el ISSSTE 16%, Privados 1%, Sedena 1% y Foráneos 1%. En cuanto al personal de salud contagiado por covid-19 son 244 confirmados, de ellos 142 están recuperados y 9 defunciones. Son 95 médicos de los cuales 50 ya están recuperados y hay 5 decesos. Enfermeras suman 109 contagiadas, de ellas 67 ya están recuperadas y tres lamentablemente son decesos. Otros trabajadores son 36 los contagiados de ellos 22 son recuperados y un deceso. Odontólogos 1 cual ya está recuperado, laboratoristas 2 de los cuales uno esta recuperado y estudiantes 1 que ya esta recuperado. Los casos confirmados de covid-19 se encuentran distribuidos de la siguiente manera:

Cuernavaca, 447; Cuautla, 177; Jiutepec, 105; Jojutla, 88; Temixco, 68; Xoxocotla, 60; Xochitepec, 55; Zacatepec, 51; Emiliano Zapata, 48; Tlaltizapán, 39; Ayala, 37; Puente de Ixtla 31; Yautepec, 31; Tepalcingo, 28; Yecapixtla, 23; Tlaquiltenango, 19; Ocuituco, 14; Tepoztlán, 15; Huitzilac 10; Miacatlán, 10; Atlatlahucan, 9; Tetela del Volcán, 8; Tlayacapan 7; Axochiapan, 7; Coatetelco, 6; Mazatepec, 5; Coatlán del río, 4; Jantetelco, 4; Tlalnepantla 4; Tetecala, 4; Totolapan, 3; Amacuzac 3; Jonacatepec, 3; Hueyapan 1; Temoac, 1; otros estados, 30. Las defunciones la mayoría las tiene Cuernavaca 71; Cuautla 37; Temixco 30; Jiutepec 17; Jojutla 17; Zacatepec 12; Tlaltizapán 8; Xochitepec 7; Xoxocotla 8; Yautepec 8; Puente de Ixtla 7; Tepalcingo 7; Tlaquiltenango 5; Emiliano Zapata 7; Yecapixtla 6; Huitzilac 4; Ayala 5; Tetela del Volcán 2; Tepoztlán 2; Coatetelco 2;





Atlatlahucan 2; Ocuituco 2; Mazatepec 1; Axochiapan 3; Coatlán del Río 1; Tlayacapan 1; Tlalnepantla 1; Jantetelco 1; otros estados 9

### **EL REGIONAL DEL SUR**

- **Culpa Cantú C. a la sociedad por el covid que se desborda**

Según el secretario de Salud estatal, Marco Antonio Cantú Cuevas, en Morelos "ha fallado la conciencia social" para respetar la Jornada de Sana Distancia que en la entidad aún no concluye, y advirtió que este comportamiento irresponsable de la población podría provocar un segundo rebrote de covid-19.

También advirtió que las empresas que reabran, a pesar de contingencia podrán ser sancionadas, "porque incurrirán en una desviación a la ley".

Sobre el brote epidemiológico, dijo que se tienen mil 455 casos y 283 defunciones, de éstas la mayor cantidad son entre personas mayores de 50 años de edad. También mencionó que la mayor tasa de letalidad es en hombres con el 67 por ciento, mientras que en mujeres es del 33, pero la tasa de letalidad en estado es del 20%

En conferencia de prensa, el funcionario estatal, dijo: "nos ha faltado como morelenses mayor conciencia, no estamos comprometidos nosotros mismos, no estamos comprometidos con nuestro estado, no estamos comprometidos con nuestro gobierno, no creemos a veces en la información que se proporciona, ya no nada más a nivel estatal, sino a nivel mundial, todavía hay gente que se cuestiona que si existe o no existe el coronavirus y son incrédulos, son escépticos. Entonces lo que ha fallado es la conciencia social, seguimos saliendo cuando nos dicen que todavía haya que quedarnos en casa".

Pero Cantú Cuevas advirtió que salir de manera adelantada provocará un segundo brote del virus.

"Por supuesto que a mayor movilidad por supuesto que el riesgo de contagio es mayor, la única forma de mitigar la transmisión es quedándonos en casa (...) por eso se tomó la decisión de que Morelos aún no está en condiciones de romper la Jornada de Sana Distancia; queremos todavía ver la posibilidad de mitigar más estos picos y nuevamente salimos que la gente sigue moviéndose como si nada sucediera", añadió.



<http://morelos.gob.mx>



Gobierno Estado de Morelos



@GobiernoMorelos





Finalmente, agregó: "Lo único que se va a lograr es que no podamos controlar la pandemia y vayamos a tener rebrotes, y no lo vamos a controlar y va a pegar nuevamente a la economía, cuando apenas estamos haciendo el plan para poder salir adelante".



<http://morelos.gob.mx>



Gobierno Estado de Morelos



@GobiernoMorelos





## REPORTE UIES 02/06/2020

### MONITOREO DE LLUVIAS

## LA DEPRESIÓN TROPICAL "TRES", ORIGINARÁ LLUVIAS INTENSAS A PUNTUALES TORRENCIALES EN VERACRUZ, OAXACA, CHIAPAS, TABASCO, CAMPECHE, YUCATÁN Y QUINTANA ROO

Este día, la **Depresión Tropical "Tres"**, podría intensificarse a la **Tormenta Tropical "Cristobal"** frente a las costas de Tabasco, y mantendrá el temporal de lluvias con tormentas intensas a torrenciales en Veracruz, Oaxaca, Chiapas, Tabasco, Campeche, Yucatán y Quintana Roo; además de rachas de viento de 70 a 80 km/h, oleaje de 2 a 3 metros de altura y posible formación de trombas marinas en las costas de Veracruz, Tabasco y Campeche. *Dichas precipitaciones podrían generar deslaves, aumento en los caudales de ríos y arroyos e inundaciones en zonas bajas de los estados mencionados.* Al mismo tiempo, un **canal de baja presión** en el interior del territorio nacional, en interacción con el ingreso de humedad del Océano Pacífico y Golfo de México, originará chubascos y lluvias fuertes a puntuales muy fuertes, descargas eléctricas, rachas de viento al paso de las tormentas y posibles granizadas en zonas del norte, noreste, centro y occidente del país, incluido el Valle de México. También continuará ambiente diurno caluroso a muy caluroso sobre el noroeste, occidente y sur de la República Mexicana con temperaturas máximas superiores a 40°C en 7 entidades del país.

Para más información de la **Depresión Tropical "Tres" en el Océano Atlántico**, consulta:

<https://smn.conagua.gob.mx/es/pronosticos/avisos/aviso-de-ciclón-tropical-en-el-oceano-atlantico>

### Pronóstico de precipitación para hoy 02 de junio de 2020:

**Lluvias intensas con puntuales torrenciales (150 a 250 litros por metro cuadrado) acompañadas de descargas eléctricas, granizadas y rachas fuertes de viento durante las tormentas:** Veracruz, Oaxaca, Chiapas y Tabasco.

**Lluvias muy fuertes con puntuales intensas (75 a 150 litros por metro cuadrado) acompañadas de descargas eléctricas, granizadas y rachas fuertes de viento durante las tormentas:** Campeche, Yucatán y Quintana Roo.

**Lluvias fuertes con lluvias puntuales muy fuertes (50 a 75 litros por metro cuadrado) acompañadas de descargas eléctricas, granizadas y rachas fuertes de viento durante las tormentas:** San Luis Potosí, Hidalgo y Puebla.

**Intervalos de chubascos con lluvias puntuales fuertes (25 a 50 litros por metro**



<http://morelos.gob.mx>



Gobierno Estado de Morelos



@GobiernoMorelos



**cuadrado) acompañados de descargas eléctricas, granizadas y rachas fuertes de viento durante las tormentas:** Tamaulipas, Querétaro y Tlaxcala.

**Intervalos de chubascos (5.1 a 25 litros por metro cuadrado) acompañados de descargas eléctricas, granizadas y rachas fuertes de viento durante las tormentas:** Chihuahua, Coahuila, Nuevo León, Guanajuato, Jalisco, Michoacán, Guerrero, Morelos y Estado de México.

**Lluvias aisladas (0.1 a 5.0 litros por metro cuadrado):** Sonora, Sinaloa, Nayarit, Durango, Zacatecas, Aguascalientes, Colima y Ciudad de México.

**Posible formación de trombas marinas:** Costas de Veracruz, Tabasco y Campeche.

**En entidades con pronóstico de precipitaciones intensas y torrenciales, se podrían generar deslaves, aumento en los caudales de ríos y arroyos e inundaciones en zonas bajas.**

**Las lluvias se acompañarán de descargas eléctricas, fuertes rachas de viento y caída de granizo durante las tormentas.**

**Pronóstico de temperaturas mínimas para hoy 02 de junio de 2020:**

**Temperaturas mínimas de -5 a 0°C:** Sierras de Chihuahua y Durango.

**Pronóstico de temperaturas máximas para hoy 02 de junio de 2020:**

**Temperaturas máximas de 40°C a 45°C:** Baja California, Sonora, Sinaloa, Chihuahua (suroeste), Nayarit, Jalisco y Michoacán.

**Temperaturas máximas de 35°C a 40°C:** Baja California Sur, Durango (occidente), Coahuila, Nuevo León, Tamaulipas, San Luis Potosí (oriente), Veracruz, Hidalgo (norte), Guanajuato (suroeste), Colima, Estado de México (suroeste), Morelos (sur), Puebla (suroeste) y Guerrero.

**Pronóstico de viento para hoy 02 de junio de 2020:**

**Viento con rachas de 70 a 80 km/h y oleaje de 2 a 3 metros:** Costas de Veracruz y Tabasco.

**Viento con rachas de 60 a 70 km/h:** Campeche, Yucatán e Istmo de Tehuantepec (Oaxaca y Chiapas).

**Viento con rachas de 50 a 60 km/h:** Baja California, Puebla y Quintana Roo.



<http://morelos.gob.mx>



Gobierno Estado de Morelos



@GobiernoMorelos

**REPORTE UIES 02/06/2020**

**MONITOREO METEOROLÓGICO Y SISMOLÓGICO**

**Valle de México:** Cielo medio nublado con probabilidad de lluvias e intervalos de chubascos en el Estado de México y lluvias aisladas en la Ciudad de México. Viento del noreste de 10 a 25 km/h con rachas de 50 km/h. En la Ciudad de México se pronostica una temperatura máxima de 25 a 27°C y mínima de 12 a 14°C. Para la capital del Estado de México, temperatura máxima de 23 a 25°C y mínima de 6 a 8°C.

**Pacífico Sur:** Cielo nublado con lluvias puntuales torrenciales en Oaxaca y Chiapas, así como intervalos de chubascos en Guerrero, mismas que podrían generar deslaves, aumento en los caudales de ríos y arroyos, e inundaciones en zonas bajas de las regiones antes mencionadas. Ambiente muy caluroso en zonas costeras y viento del suroeste de 20 a 30 km/h con rachas de 60 a 70 km/h en el Istmo de Tehuantepec (Oaxaca y Chiapas).

**Golfo de México:** Cielo nublado con lluvias puntuales torrenciales en Veracruz y Tabasco, así como fuertes en Tamaulipas, mismas que podrían generar deslaves, aumento en los caudales de ríos y arroyos, e inundaciones en zonas bajas de las regiones antes mencionadas. Ambiente cálido. Viento de componente norte con rachas de 70 a 80 km/h y oleaje de 2 a 3 metros en las costas de Veracruz y Tabasco, así como posible formación de trombas marinas frente a las costas de Veracruz y Tabasco.

**Península de Yucatán:** Cielo nublado con lluvias puntuales intensas en Campeche, Yucatán y Quintana Roo, mismas que podrían generar deslaves, aumento en los caudales de ríos y arroyos, e inundaciones en zonas bajas de las regiones antes mencionadas. Ambiente caluroso. Viento del este y sureste de 10 a 25 km/h con rachas de hasta 60 km/h y posible formación de trombas marinas frente a las costas de Campeche.

**Mesa Central:** Cielo medio nublado por la mañana e incremento de nublados hacia la tarde con lluvias puntuales muy fuertes en Hidalgo y Puebla; fuertes en Querétaro y Tlaxcala, así como intervalos de chubascos en Morelos y Guanajuato, todas con descargas eléctricas y posible caída de granizo. Ambiente caluroso y viento de dirección variable de 15 a 30 km/h con rachas fuertes de viento durante el paso de las tormentas.

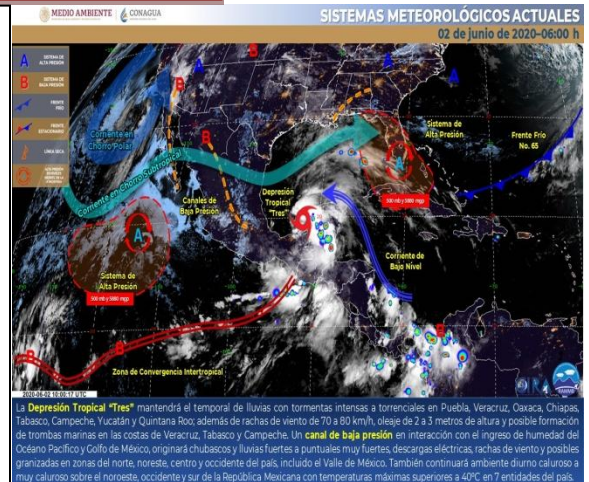

**MONITOREO SISMOLÓGICO**

**FECHA: 2020-06-02**

**HORA: 04:52:35**

**MAGNITUD: 3.6**

**EPICENTRO**

**LATITUD: 16.69°**

**LONGITUD: -99.58°**

**LOCALIZACIÓN: 23 KM AL SUROESTE DE SAN MARCOS, GUERRERO.**

**PROFUNDIDAD: 11 KM**

Estaciones	Cuernavaca	Jiutepec	Yautepec	Temixco	Cuatla	Puente de Ixtla
Temp. Max.	31°C	33°C	34°C	33°C	34°C	36°C
Temp. Min.	18°C	19°C	19°C	19°C	19°C	20°C

Estaciones	Yecapixtla	Tepoztlán	Huitzilac	Jojutla	Ocuituco	Jonacatepec
Temp. Max.	30°C	30°C	22°C	37°C	28°C	34°C
Temp. Min.	15°C	16°C	11°C	20°C	14°C	19°C



<http://morelos.gob.mx>



Gobierno Estado de Morelos



@GobiernoMorelos



## REPORTE UIES 02/06/2020

### MONITOREO DE LLUVIAS

#### **REPORTE DE LLUVIAS:**

Se informa que, durante la noche de ayer y la madrugada de hoy se presentaron lluvias ligeras u dispersas en el estado con ráfagas de viento sin afectaciones.

**Al momento no se tiene reporte de afectaciones relevantes que requieran intervención es de salud.**



<http://morelos.gob.mx>



Gobierno Estado de Morelos



@GobiernoMorelos





## REPORTE UIES 02/06/2020

### MONITOREO VOLCÁNICO

**Junio 01, 11:00 h (Junio 01, 16:00 GMT)**

En las últimas 24 horas, mediante el sistema de monitoreo del volcán Popocatepetl se identificaron 356 exhalaciones acompañadas de gases volcánicos y en ocasiones de ligeras cantidades de ceniza. Además, se registraron 29 minutos de tremor y un sismo volcanotectónico registrado el día de hoy a las 01:36 h con magnitud 1.7.



Desde la mañana se ha podido observar al volcán con emisión continua de vapor de agua y gas, sin embargo, al momento de este reporte, por las condiciones de nubosidad, no se tiene visibilidad hacia el cráter, cualquier emisión de vapor de agua, gas y ceniza se dispersará en dirección noreste.

El CENAPRED exhorta a NO ACERCARSE al volcán y sobre todo al cráter, por el peligro que implica la caída de fragmentos balísticos y, en caso de lluvias fuertes, alejarse de los fondos de barrancas por el peligro de flujos de lodo y escombros.

El **Semáforo de Alerta Volcánica** del Popocatepetl se encuentra en AMARILLO FASE 2.

Las recomendaciones para la población ante esta actividad son: No hacer caso a rumores y estar atentos a la información que emita la Coordinación Nacional de Protección Civil por sus canales y cuentas oficiales **[www.gob.mx/cenapred](http://www.gob.mx/cenapred)** y **@CNPC MX**

Ante la probable caída de ceniza se recomienda:

1. Cubrir nariz y boca con pañuelo o cubreboca.



<http://morelos.gob.mx>



Gobierno Estado de Morelos



@GobiernoMorelos





2. Limpiar ojos y garganta con agua pura.
3. Utilizar lentes de armazón y evitar los de contacto para reducir la irritación ocular.
4. Cerrar ventanas o cubrirlas y permanecer lo más posible dentro de la casa.

Los escenarios previstos para esta fase son:

1. Que continúe la actividad explosiva de escala baja a intermedia.
2. Lluvias de ceniza leves a moderadas en poblaciones cercanas.
3. Posibilidad de flujos piroclásticos y flujos de lodo de corto alcance.

#### RECOMENDACIONES:

Se hace especial énfasis en las siguientes recomendaciones:

1. Continuar con el radio de seguridad de 12 km, por lo que la permanencia en esa área no está permitida.
2. Controlar el tránsito entre Santiago Xalitzintla y San Pedro Nexapa, vía Paso de Cortés.
3. A las autoridades de Protección Civil, mantener sus procedimientos preventivos, de acuerdo con sus planes operativos.
4. A la población se le recomienda elevar la atención a los avisos de las autoridades de su localidad y se exhorta a no acercarse al volcán, y mucho menos al cráter.
5. Mantenerse fuera de cañadas ante posibles flujos de lodo, principalmente en temporada de lluvias.

El monitoreo del volcán Popocatepetl se realiza de forma continua las 24 horas. Cualquier cambio en la actividad será reportado oportunamente. El nivel del Semáforo de Alerta Volcánica dependerá de la evolución de la actividad del volcán.

Actualmente no hay reporte de caída de ceniza en el estado.



<http://morelos.gob.mx>



Gobierno Estado de Morelos



@GobiernoMorelos

# COVID-19 MÉXICO

## Comunicado Técnico Diario

**FASE 3** Lunes 1º junio, 2020

**SALUD**  
SECRETARÍA DE SALUD



## Avance de estrategia

Marzo	dom	lun	mar	mie	jue	vie	sab
	1	2	3	4	5	6	7
	8	9	10	11	12	13	14
	15	16	17	18	19	20	21
	22	23	24	25	26	27	28
	29	30	31				
Abril	dom	lun	mar	mie	jue	vie	sab
	1	2	3	4	5	6	7
	8	9	10	11	12	13	14
	15	16	17	18	19	20	21
	22	23	24	25	26	27	28
	29	30					
Mayo	dom	lun	mar	mie	jue	vie	sab
	1	2	3	4	5	6	7
	8	9	10	11	12	13	14
	15	16	17	18	19	20	21
	22	23	24	25	26	27	28
	29	30	31				

**Junio, 2020**

dom	lun	mar	mie	jue	vie	sab
31		2	3	4	5	6
7	8	9	10	11	12	13
14	15	16	17	18	19	20
21	22	23	24	25	26	27
28	29	30	1	2	3	4



**Fase 3**

**1**  
Nueva normalidad

**94**  
Conferencias vespertinas



<http://morelos.gob.mx>



Gobierno Estado de Morelos



@GobiernoMorelos

## Información diaria

FASE 3 Lunes 1º de junio, 2020

**SALUD**  
SECRETARÍA DE SALUD



### COVID-19 México: Casos confirmados y activos por región de la OMS

19 mayo – 1º de junio, 2020



Fase 3

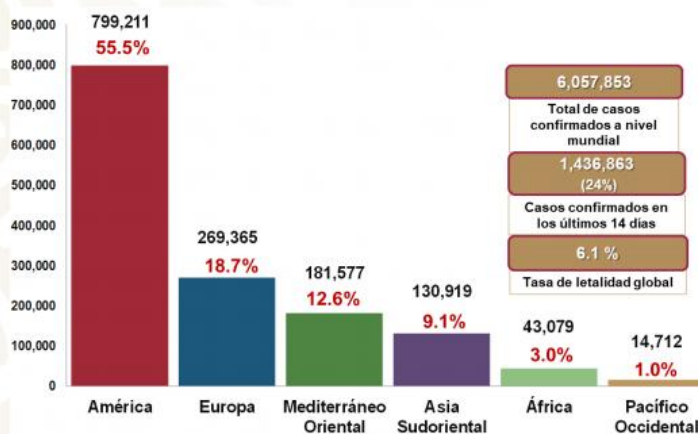

Fuente: SALUD/SPPS/DGE/DIOE/UIES/IE/Mx: Informe técnico: Situación por COVID-19, 1º de junio, 2020 (datos de OMS).



<http://morelos.gob.mx>



Gobierno Estado de Morelos



@GobiernoMorelos



## COVID-19 México: Resumen de casos confirmados

28 feb – 1º de junio, 2020



**Fase 3**

**93,435**

Confirmados  
acumulados

**38,497**

Sospechosos  
acumulados

**150,157**

Negativos  
acumulados

**16,303**

Confirmados  
activos\*

**10,167**

Defunciones

**282,089**

Personas  
estudiadas

\* CASO ACTIVO: Caso confirmado positivo con fecha de inicio de síntoma en los últimos 14 días.

## COVID-19 México: Mapa de casos confirmados acumulados por entidad federativa de residencia

1º de junio, 2020



**Fase 3**

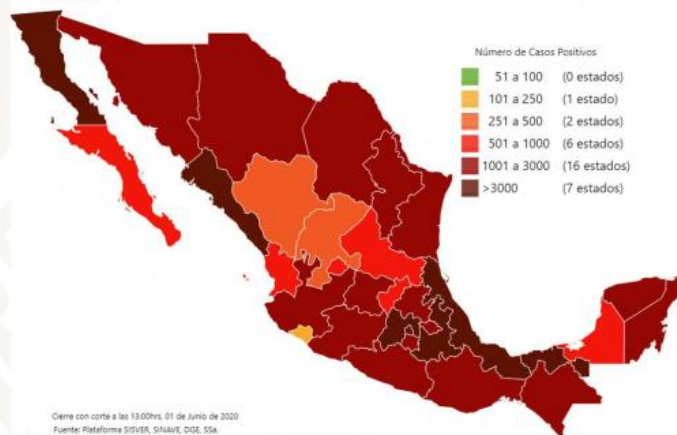

Cierre con corte a las 13:00hs, 01 de junio de 2020  
Fuente: Plataforma SIGVIG, SIUAVIS, DGE, SSA.

Fuente: SSA(SPPS/DGE/DIE/INBRE/Informe técnico.COVID-19 /México- 1º de junio, 2020 (corte 13:00h)

**73.1**

Incidencia por  
100 mil hab

**93,435**

confirmados  
acumulados



<http://morelos.gob.mx>



Gobierno Estado de Morelos



@GobiernoMorelos

## COVID-19 México: Casos confirmados acumulados por entidad federativa de residencia

1º de junio, 2020

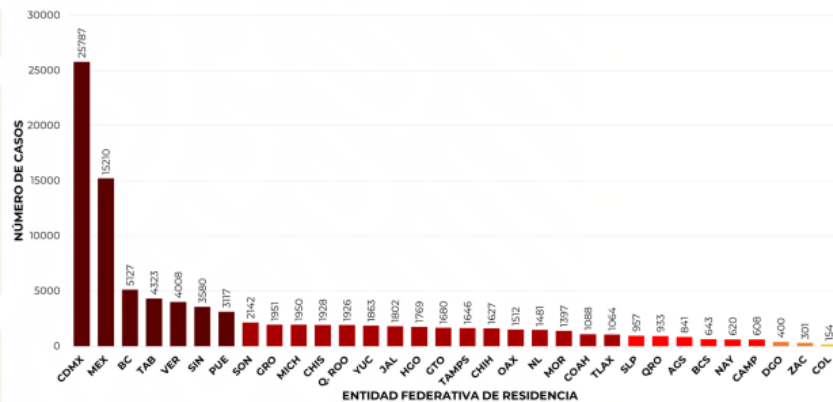

Fuente: SSA(SPPS/DGE/DIE/InDRE/Informe técnico.COVID-19 /México- 1º de junio, 2020 (corte 13:00h)

**Fase 3**

**73.1**

Incidencia por  
100 mil hab

**93,435**

confirmados  
acumulados

## COVID-19 México: Mapa de casos confirmados activos por entidad federativa de residencia

19 – 1º de junio, 2020

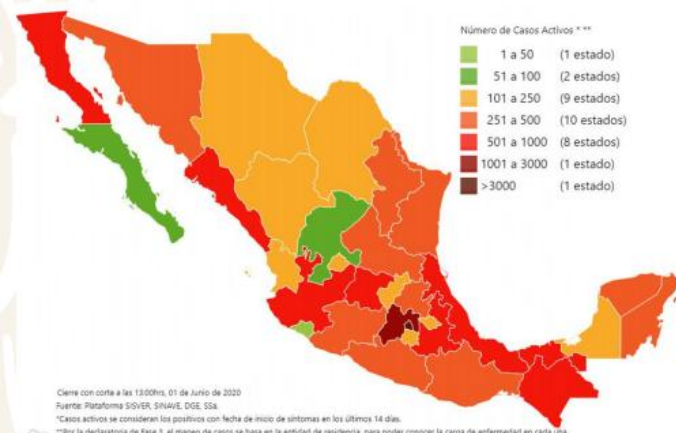

Fuente: SSA(SPPS/DGE/DIE/InDRE/Informe técnico.COVID-19 /México- 1º de junio, 2020 (corte 13:00h)

**Fase 3**

**16,303**

confirmados  
activos



## COVID-19 México: Casos confirmados activos por entidad federativa de residencia

19 mayo – 1º de junio, 2020

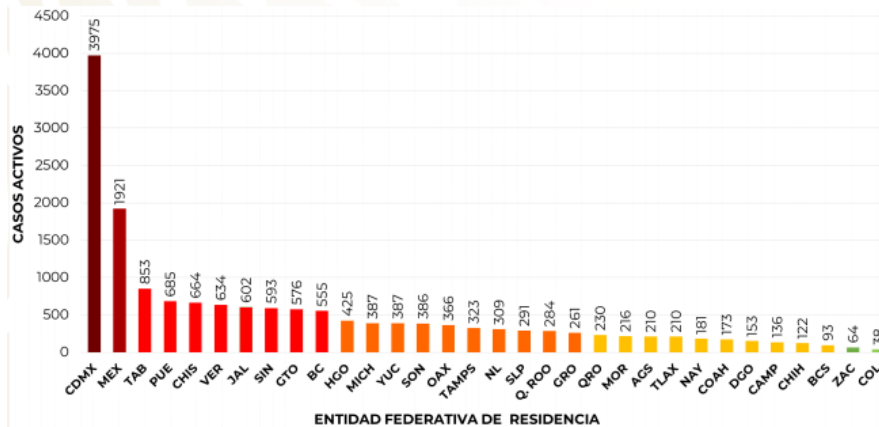

Fuente: SSA(SPPS/DGE/DIE/InDRE/Informe técnico.COVID-19 /México- 1º de junio, 2020 (corte 13:00h)

**Fase 3**

**16,303**

confirmados  
activos

## COVID-19 México: Mapa de incidencia de casos activos por entidad federativa

19 mayo – 1º de junio, 2020

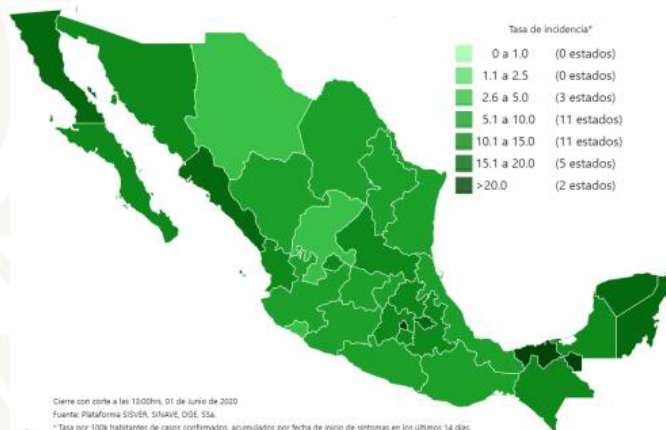

Fuente: SSA(SPPS/DGE/DIE/InDRE/Informe técnico.COVID-19 /México- 1º de junio, 2020 (corte 13:00h)

**Fase 3**

**12.7**

Incidencia por  
100 mil hab

**16,303**

confirmados  
activos

## COVID-19 México: Incidencia de casos activos por entidad federativa, comparación semana actual y previa

19 mayo – 1º de junio, 2020



**Fase 3**

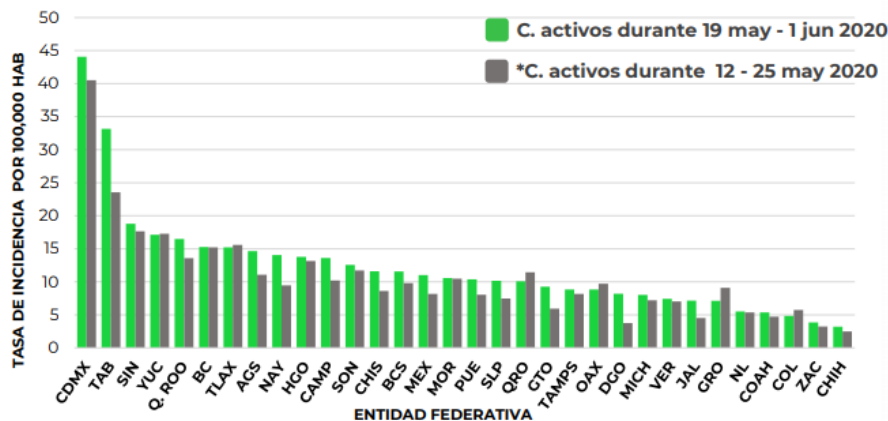

<b>12.7</b>	<b>16,303</b>
<b>10.9*</b>	<b>14,020*</b>
Incidencia por 100 mil hab.	confirmados activos

Fuente: SSA(SPPS/DGE/DIE/InDRE/Informe técnico.COVID-19 /México- 1º de junio, 2020 (corte 13:00h)

## COVID-19 México: Defunciones acumuladas por fecha de defunción

1º de junio, 2020



**Fase 3**

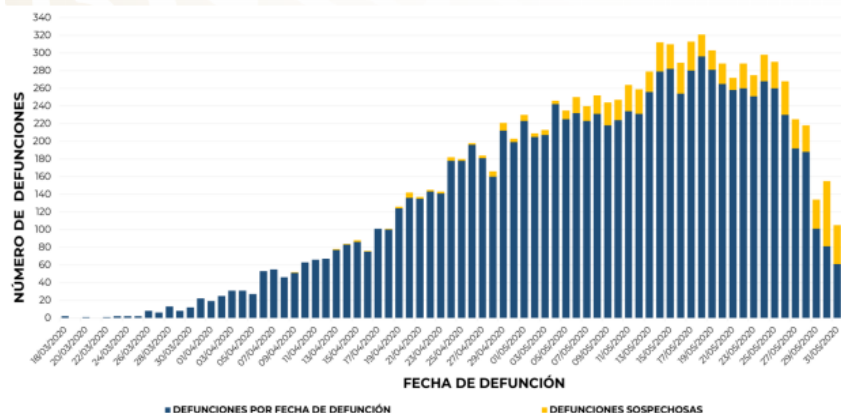

<b>851</b>	<b>10,167</b>
defunciones sospechosas	defunciones

Fuente: SSA(SPPS/DGE/DIE/InDRE/Informe técnico.COVID-19 /México- 1º de junio, 2020 (corte 13:00h)



<http://morelos.gob.mx>



Gobierno Estado de Morelos



@GobiernoMorelos

## COVID-19 México: Defunciones acumuladas por entidad federativa

1º de junio, 2020

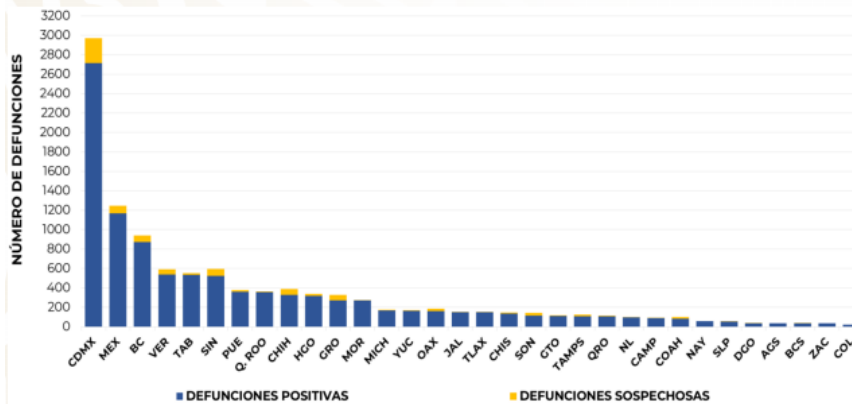

Fuente: SSA(SPPS/DGE/DIE/IndRE/Informe técnico.COVID-19 /México- 1º de junio, 2020 (corte 13:00h)



**Fase 3**

**851**

defunciones  
sospechosas

**10,167**

defunciones

## COVID-19 México: Casos sospechosos y confirmados por fecha de inicio de síntomas

1º de junio, 2020

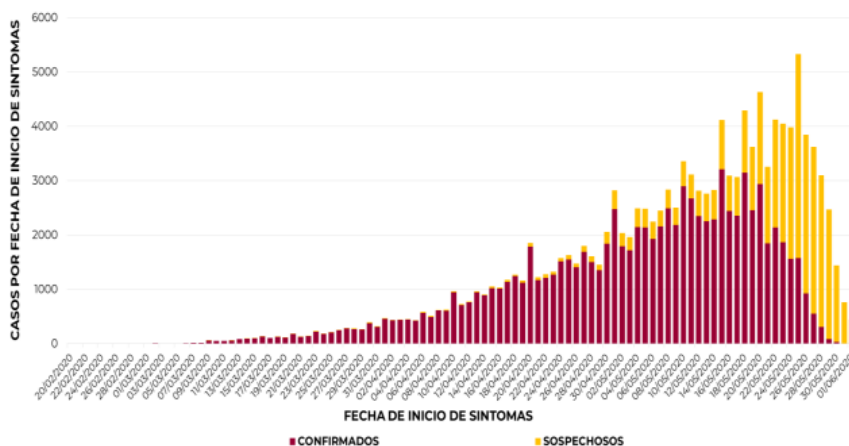

Fuente: SSA(SPPS/DGE/DIE/IndRE/Informe técnico.COVID-19 /México- 1º de junio, 2020 (corte 13:00h)



**Fase 3**

**38,497**

sospechosos

**93,435**

confirmados



<http://morelos.gob.mx>



Gobierno Estado de Morelos



@GobiernoMorelos

## COVID-19 México: Curva epidémica de casos acumulados e incidentes

1° de junio, 2020

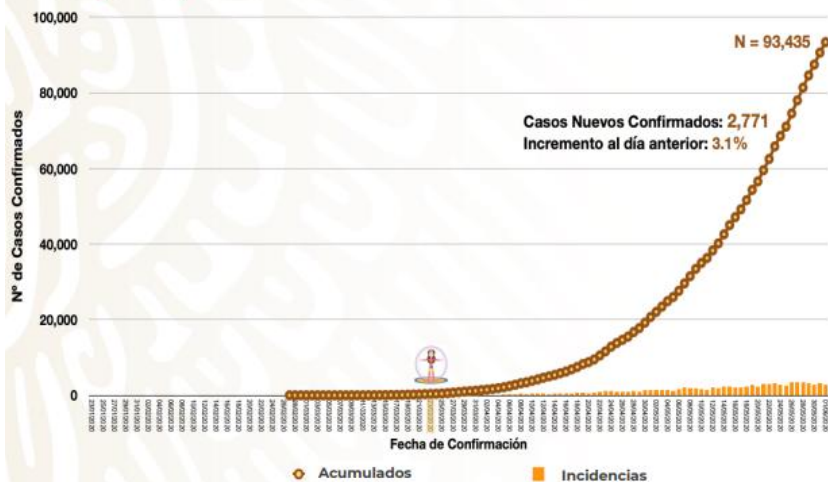

Fuente: SSA(SPPS/DGE/DIE/IndRE/Informe técnico.COVID-19 /México- 1° de junio, 2020 (corte 13:00h)

**Fase 3**



<http://morelos.gob.mx>



Gobierno Estado de Morelos



@GobiernoMorelos



# COVID-19 México

## Disponibilidad y ocupación hospitalaria

FASE 3 Domingo 31 mayo, 2020

**SALUD**

SECRETARÍA DE SALUD



### COVID-19 México: Red IRAG

al 31 mayo, 2020



FUENTE: RED IRAG, acumulado del 31 mayo, 2020. - SSA/SPPS/DGTI/SERVICIOS DE SALUD ESTATALES



**Fase 3**

**788**

**Hospitales  
notificantes**

**725 (92%)**

**Hospitales que  
notificaron**



<http://morelos.gob.mx>



Gobierno Estado de Morelos



@GobiernoMorelos



## COVID-19 México: Disponibilidad camas hospitalización general

al 31 mayo, 2020

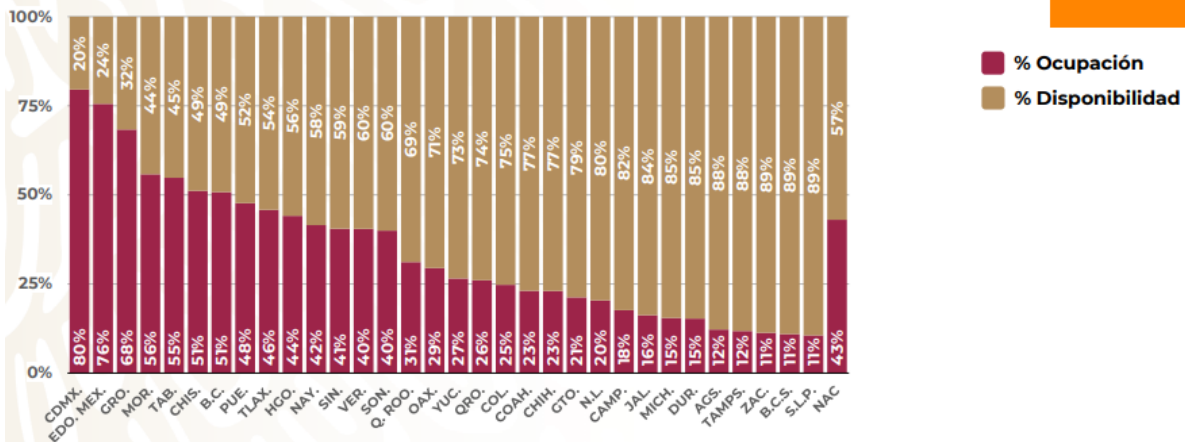

FUENTE: RED IRAG, acumulado del 31 mayo, 2020. - SSA/SPPS/DGTI/SERVICIOS DE SALUD ESTATALES

**Fase 3**

% Ocupación  
% Disponibilidad

## COVID-19 México: Disponibilidad camas con ventilador

al 31 mayo, 2020

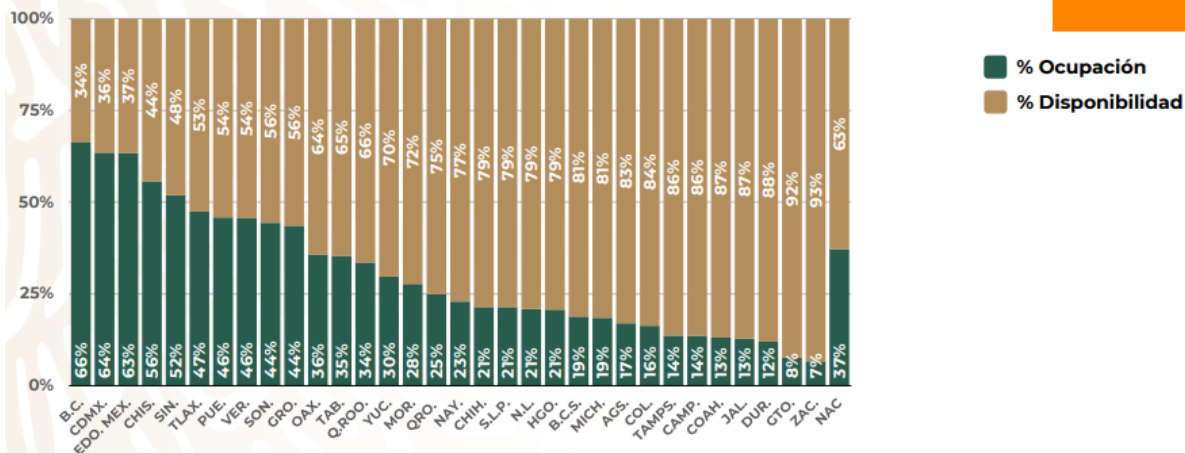

FUENTE: RED IRAG, acumulado del 31 mayo, 2020. - SSA/SPPS/DGTI/SERVICIOS DE SALUD ESTATALES

**Fase 3**

% Ocupación  
% Disponibilidad

## COVID-19 México: Evolución de hospitales notificantes.



24 abril – 31 mayo, 2020

Fase 3

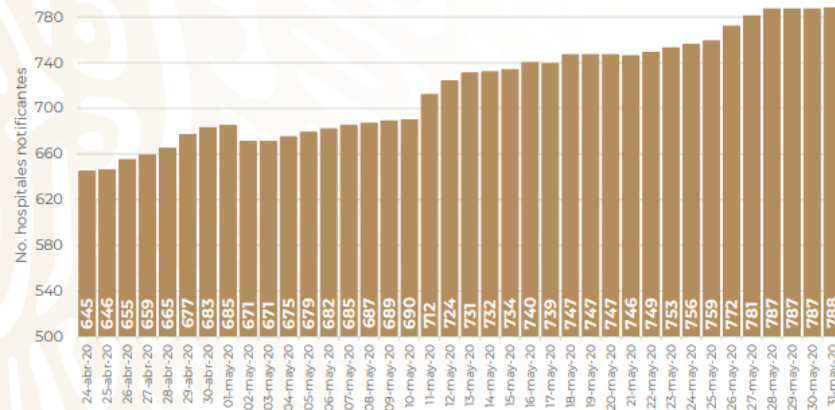

# Hosp. notificantes

FUENTE: RED IRAG, acumulado del 31 mayo, 2020. - SSA/SPPS/DGTI/SERVICIOS DE SALUD ESTATALES



<http://morelos.gob.mx>



Gobierno Estado de Morelos



@GobiernoMorelos

# COVID-19 México

## Información semanal

FASE 3 Lunes 1º de junio, 2020

**SALUD**

SECRETARÍA DE SALUD



### COVID-19 México: Casos acumulados por edad y sexo



1º de junio, 2020

Fase 3

**93,435**

confirmados  
acumulados

Mediana edad: 45 años

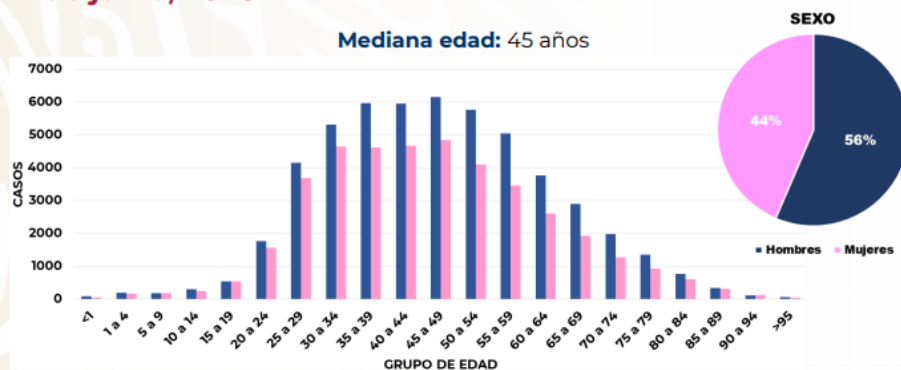

Fuente: SSA(SPPS/DCE/DIE/InDRE/Informe técnico.COVID-19 /México- 1 de junio 2020 (corte 13:00h)



<http://morelos.gob.mx>



Gobierno Estado de Morelos



@GobiernoMorelos

## COVID-19 México: Defunciones acumuladas por edad y sexo

1º de junio, 2020

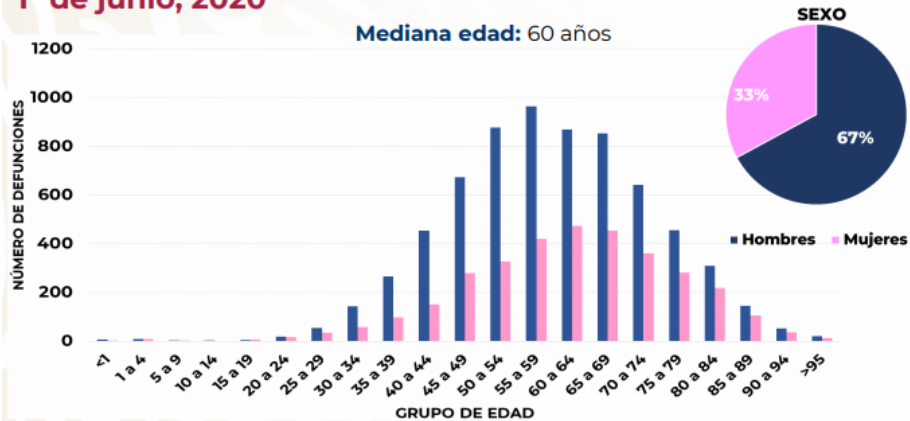

**Fase 3**

**10,167**

defunciones

Fuente: SSA(SPPS/DGE/DIE/INDRE/Informe técnico.COVID-19/México-1 de junio 2020 (corte 13:00h)

## COVID-19 México: Comorbilidades asociadas en defunciones acumuladas

1º de junio, 2020

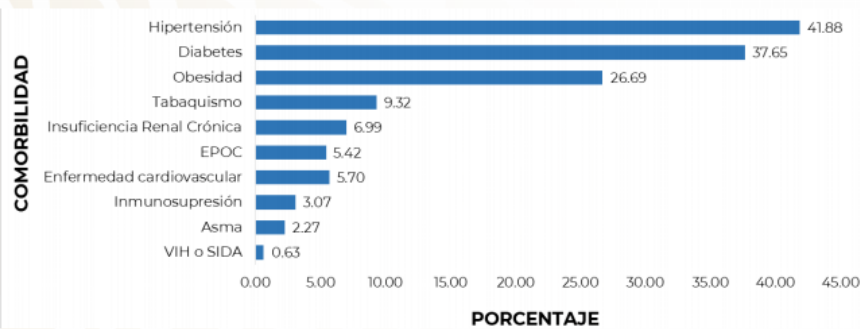

**Fase 3**

**10,167**

defunciones

Fuente: SSA(SPPS/DGE/DIE/INDRE/Informe técnico.COVID-19/México- 1º de junio, 2020 (corte 13:00h)



<http://morelos.gob.mx>



Gobierno Estado de Morelos



@GobiernoMorelos



## COVID-19 México: Índice de positividad por condición de caso por semana epidemiológica

25 mayo, 2020

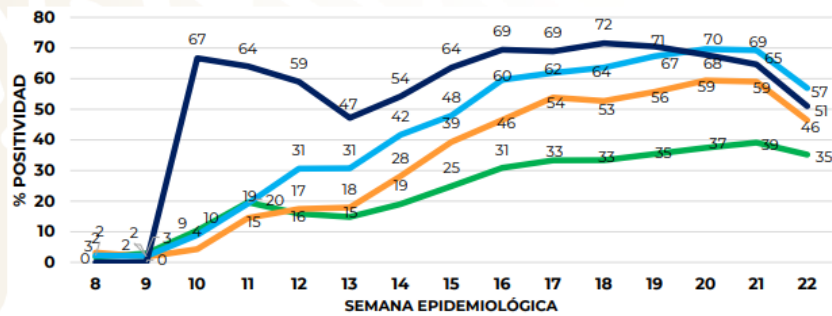

**Fase 3**

- Positividad hosp. grave
- Positividad hosp. intubado
- Positividad hosp. estable
- Positividad ambulatorios

Condición de caso	Casos	Muestras procesadas	Positividad general
Ambulatorio	60,828	185,568	33 %
Hosp. Estable	10,530	21,592	49 %
Hosp. Grave	18,831	31,257	60 %
Hosp. Intubados	3,246	4,905	66 %
<b>Total</b>	<b>93,435</b>	<b>243,592</b>	<b>38 %</b>

# COVID-19 México Información de proyecciones

FASE 3 Lunes 1º de junio, 2020

**SALUD**  
SECRETARÍA DE SALUD



## COVID19, CUERNAVACA, MORELOS: Proyección y Observación de Casos Confirmados, al 30/05/2020

 **SALUD**  
SECRETARÍA DE SALUD

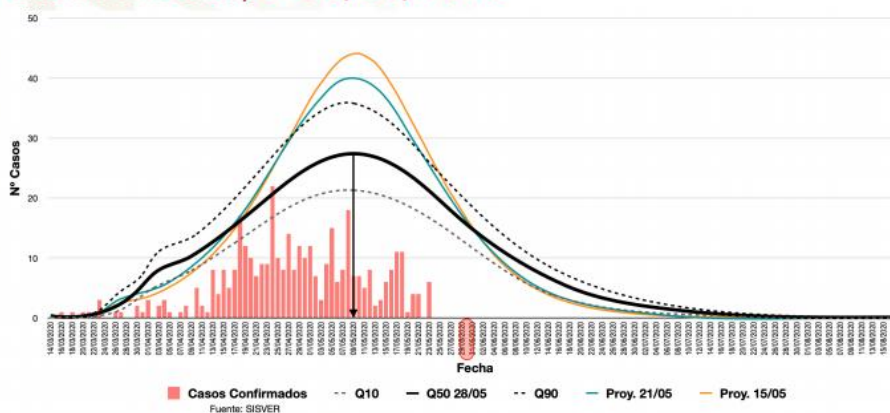

Fuente: CONACYT (CIMAT, IMATE, UNAM); SSA (SNS, Red IRAG)



<http://morelos.gob.mx>



Gobierno Estado de Morelos



@GobiernoMorelos

## COVID19, CUERNAVACA, MORELOS: Proyecciones y Carga Acumulada Observada de Hospitalización General, al 30/05/2020



**SALUD**  
SECRETARÍA DE SALUD

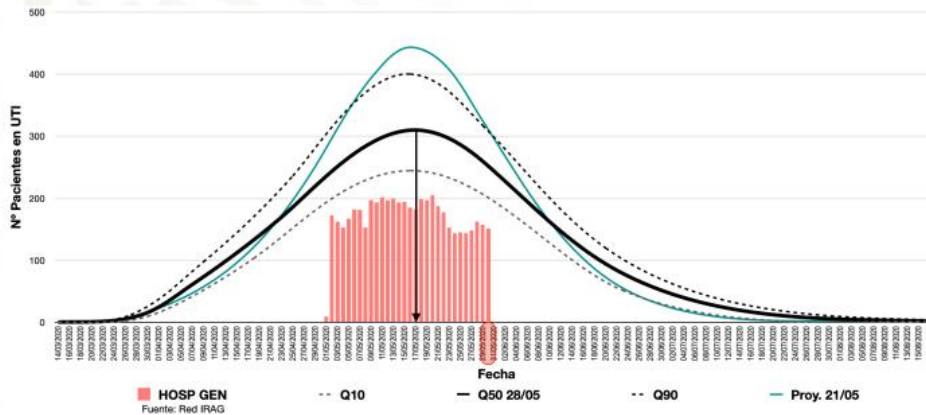

Fuente: CONACYT (CIMAT, IMATE, UNAM); SSA (SNS, Red IRAG)

## COVID19, CUERNAVACA, MORELOS: Proyecciones y Carga Acumulada Observada de Hospitalizados en UTI, al 30/05/2020



**SALUD**  
SECRETARÍA DE SALUD

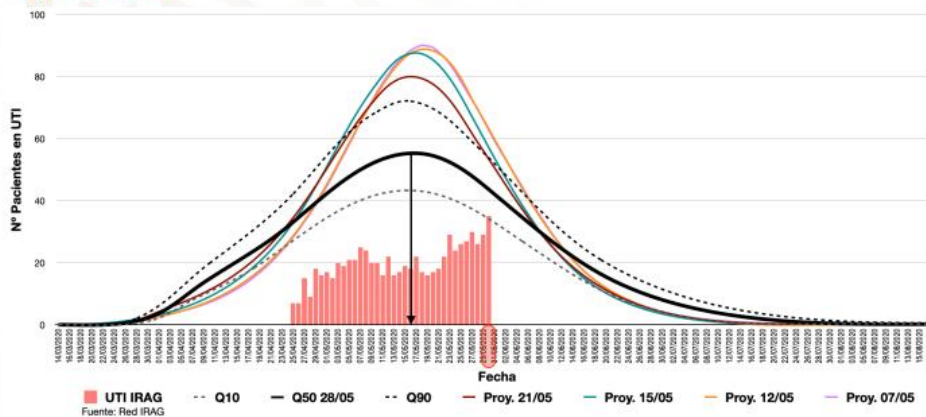

Fuente: CONACYT (CIMAT, IMATE, UNAM); SSA (SNS, Red IRAG)



<http://morelos.gob.mx>



Gobierno Estado de Morelos



@GobiernoMorelos



**MORELOS**  
2018 - 2024



## REPORTE UIES 02/06/2020

### CASOS POSITIVOS DE SARAMPIÓN (ÚLTIMA TABLA)



Subsecretaría de Prevención y Promoción de la Salud  
Dirección General de Epidemiología  
Dirección de Vigilancia Epidemiológica de Enfermedades Transmisibles

#### CASOS DE SARAMPIÓN EN MÉXICO: Casos Confirmados al 29/05/2020, 20:00 Horas.

N° CASO	ESTADO NOTIFICANTE	MUNICIPIO NOTIFICANTE	ESTADO DE RESIDENCIA	MUNICIPIO DE RESIDENCIA	SEXO	EDAD	ANTECEDENTE VACUNAL	FECHA DE INICIO DEL EXANTEMA	DIAGNÓSTICO SEROLÓGICO	DIAGNÓSTICO MOLECULAR	GENOTIPO	LINAJE	CLASIFICACIÓN
169	Estado de México	Tlalnepantla	Estado de México	Tlalnepantla	Hombre	20	NO	11/04/20	Sin muestra	PCR (+)	-	-	En dictaminación
170	Ciudad de México	Gustavo A. Madero	Ciudad de México	Cuauhtémoc	Mujer	11 meses	NO	13/04/20	Sin muestra	PCR (+)	-	-	En dictaminación
171	Ciudad de México	Gustavo A. Madero	Ciudad de México	Gustavo A. Madero	Mujer	24	NO	15/04/20	Sin muestra	PCR (+)	-	-	En dictaminación
172	Ciudad de México	Gustavo A. Madero	Ciudad de México	Gustavo A. Madero	Mujer	44	NO	19/04/20	Sin muestra	PCR (+)	-	-	En dictaminación
173	Estado de México	Tlalnepantla	Estado de México	Tlalnepantla	Mujer	10	NO	15/04/20	IgM (+)	Sin muestra	-	-	En dictaminación
174	Ciudad de México	Gustavo A. Madero	Ciudad de México	Gustavo A. Madero	Mujer	8	SI	26/03/20	IgM (+)	PCR (+)	D8	MVs/Gir Somnath.IND/42.16	En dictaminación
175	Estado de México	Zumpango	Estado de México	Huehuetoca	Hombre	1	NO	22/03/20	Sin muestra	PCR (+)	-	-	En dictaminación
176	Estado de México	Ecatepec	Estado de México	Ecatepec	Hombre	7	SI	11/04/20	IgM (+)	PCR (+)	-	-	En dictaminación



<http://morelos.gob.mx>



Gobierno Estado de Morelos



@GobiernoMorelos